

REUTERS **ロイター銘柄レポート** オリジナル業種: アミューズメント機械・施設
 2018年1月12日作成

任天堂 (7974) 【特色】ゲーム機ハード、ソフトで総合首位。海外シェア高い。
 ドル建て資産多く期末為替で経常益変動

先週終値 **44,620円** 年初来 +8.33% TOPIX 1876.24 (+3.23%) 安定性 コンセンサスレーティング **(4.0)**

今週更新されたデータ: 業績推移(P1)



業績推移(連結) NEW 2018年1月11日

前回に比べ上方・下方修正された項目がハイライトされています。グラフの予想は東洋経済のデータを元に作成 単位=百万円

	発表日	売上高	営業利益	経常利益	当期利益	EPS(円)	1株配(円)	PER(倍)
17/03	4/27/2017	489,095	29,362	50,364	102,574	724.04	430	35.7
18/03								
会社予想 (前回)	10/30/2017	➡ 960,000	➡ 120,000	➡ 125,000	➡ 85,000	➡ 707.75	➡ 360	74.4
	4/27/2017	960,000	120,000	125,000	85,000	707.75	360	45.8
東洋経済	12/4/2017	980,000	130,000	140,000	95,000	670.6	360	66.5
コンセンサス (前回)	1/11/2018	➡ 1,018,127	➡ 143,528	➡ 166,826	➡ 114,570	➡ 945.46	➡ 450.91	55.2
	1/4/2018	1,018,127	143,528	166,826	114,570	945.46	450.91	53.4
19/03								
東洋経済	12/4/2017	1,250,000	230,000	240,000	158,000	1115.3	360	40.0
コンセンサス	1/11/2018	1,305,763	273,775	278,574	190,417	1611.9	734.55	33.2

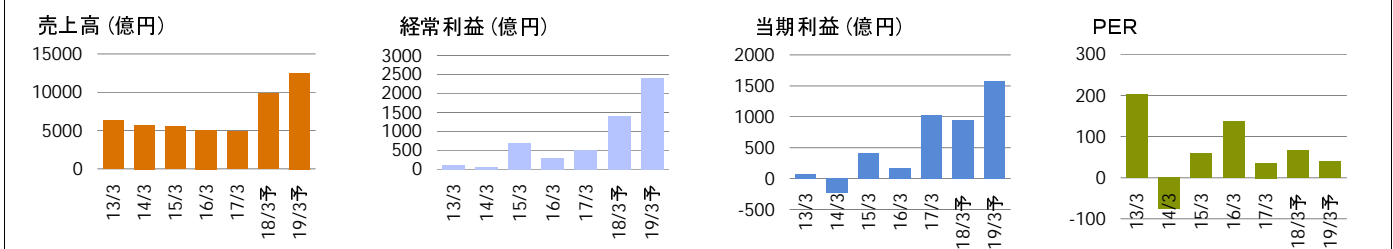

四半期の業績 2017年10月30日

単位=百万円

四半期	発表日	売上高	営業利益	経常利益	当期利益
18/03 1Q	7/26/2017	154,069	16,208	30,960	21,260
18/03 2Q	10/30/2017	219,972	23,753	38,631	30,243
	(前四半期比)	42.8%	46.6%	24.8%	42.3%

今期会社計画に対する売上高達成率

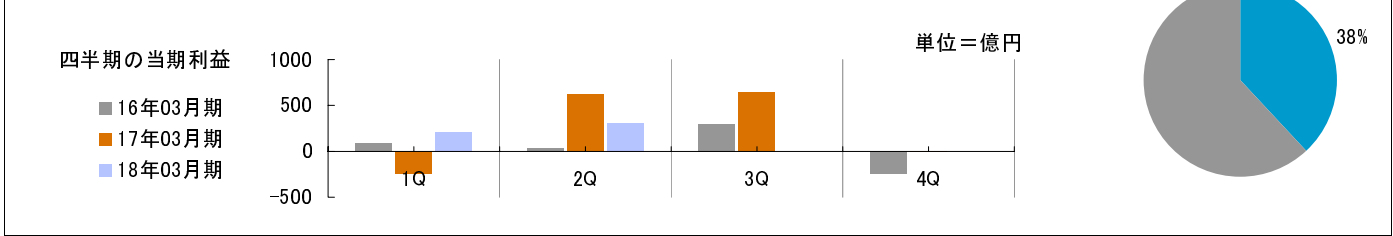

REUTERS

ロイター銘柄レポート

オリジナル業種: アミューズメント機械・施設
2018年1月12日作成

任天堂 (7974)

コンセンサスレーティング ★★★★★ (4.0)

【特色】ゲーム機ハード、ソフトで総合首位。海外シェア高い。ドル建て資産多く期末為替で経常益変動

スーパー業績診断

2018年1月12日

- 成長性の分析 **良** 売上高の伸びはおおむね順調でしたが、やや不安定な年度もあります。今期の売上高の伸びは他社と比べても非常に高いものと推察されます。将来の売上高の伸びは現在よりもかなり高くなるのが期待できます。
- 収益性の分析 **良** 過去の収益率はおおむね一定の水準を保ってきましたが、やや不安定な年度もありました。しかし、今期の収益性は他社平均よりはやや低くなるのが予想されます。将来の収益性は現在よりもかなりよくなるのが期待できます。

比較分析

2018年1月12日

上場全3697社対比

成長性 = 74点
(同業種平均 = 44点)
収益性 = 69点
(同業種平均 = 38点)
安定性 = 97点
(同業種平均 = 52点)
割安度 = 13点
(同業種平均 = 36点)
得点(1~100点) = 63点
—— 同業種平均

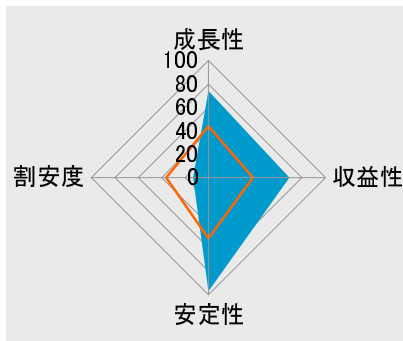

※上記のグラフはページ3の点線枠内のデータを元に作成されています

52週間TOPIX・業種相対比較

2018年1月12日

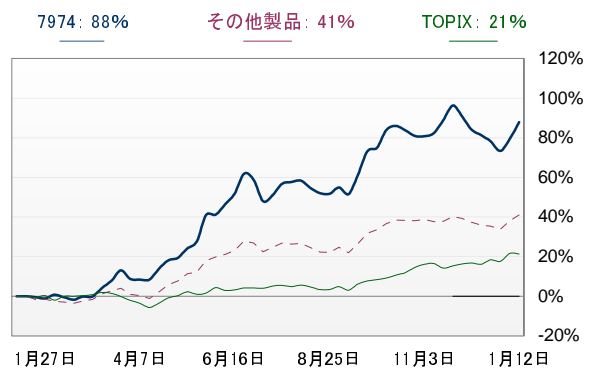

ロイター コンセンサス レーティング

2018年1月12日

任天堂 (7974)

コンセンサスは横ばい。 平均スコア: 4.0

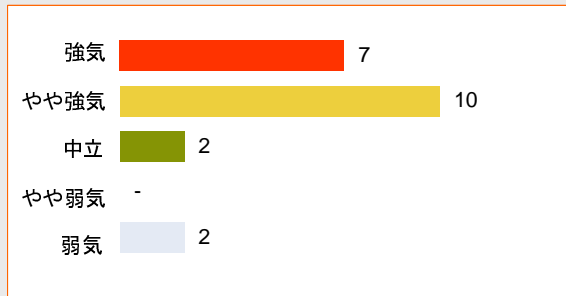

オリジナル業種分類 アミューズメント機械・施設業全体 (29社)

コンセンサスは横ばい。 平均スコア: 3.7

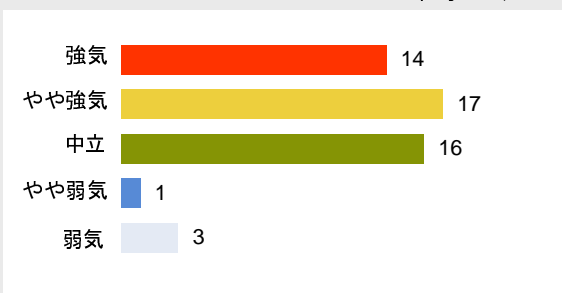

1週間前 平均スコア: 4.0

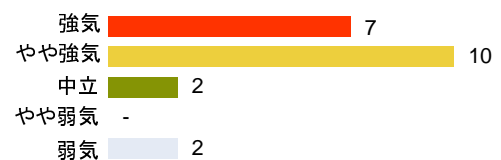

1ヶ月前 平均スコア: 4.0

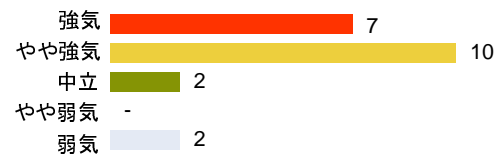

3ヶ月前 平均スコア:

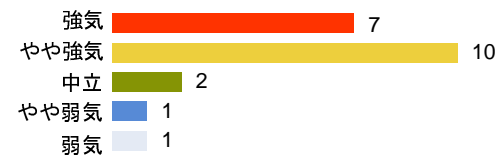

6ヶ月前 平均スコア:

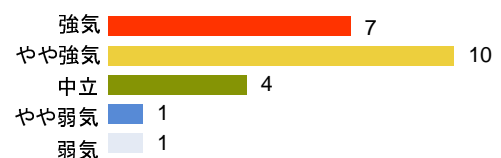

REUTERS

ロイター銘柄レポート

2018年1月12日作成

オリジナル業種: アミューズメント機械・施設

任天堂 (7974)

コンセンサスレーティング  (4.0)

【特色】 ゲーム機ハード、ソフトで総合首位。海外シェア高い。ドル建て資産多く期末為替で経常益変動

同業種比較

各指標のランクはアミューズメント機械・施設業全29社との比較によるものです。またページ内の5社と比較して最も数値が高い項目はフォントが赤く表示されます。

		任天堂(7974)	セガサミH(6460)	ユニバE(6425)	第一興商(7458)	SANKY(6417)	同業種平均	
上場全銘柄比較	総合点							
	成長性 得点	74点 (△0)	5点 (△0)	28点 (△0)	40点 (△0)	74点 (△0)	44点 (△0)	
	収益性 得点	69点 (△0)	23点 (△0)	43点 (△1)	81点 (△0)	27点 (△0)	38点 (△0)	
	安定性 得点	97点 (△0)	61点 (△0)	45点 (△0)	57点 (△0)	89点 (△0)	52点 (△0)	
	割安度 得点	13点 (△0)	44点 (△0)	36点 (△1)	41点 (▽1)	55点 (▽1)	36点 (△0)	
株価	先週終値	44,620円	1,441円	4,290円	5,910円	3,580円	3,644円	
	年初来	8.33%	3.08%	3.37%	5.16%	0.99%	3.50%	
	コンセンサス・レーティング	★★★★☆(4.0)	★★★☆☆(3.0)	★★★★★(5.0)	★★★★★(5.0)	★★★☆☆(3.3)	★★★★☆(3.6)	
同業種比較	売上高(予) (百万円)	980,000 (1位)	330,000 (2位)	90,000 (6位)	142,000 (3位)	90,000 (6位)	81,312	
	営業利益(予) (百万円)	130,000 (1位)	13,000 (3位)	10,000 (5位)	21,500 (2位)	6,000 (8位)	7,828	
	経常利益(予) (百万円)	140,000 (1位)	10,000 (4位)	10,000 (4位)	22,200 (2位)	6,500 (8位)	8,037	
	当期利益(予) (百万円)	95,000 (1位)	5,000 (4位)	9,000 (3位)	13,600 (2位)	4,300 (7位)	5,170	
	配当利回り率(予)	0.81% (15位)	2.78% (7位)	0.72% (17位)	1.86% (10位)	4.19% (1位)	1.41%	
	時価総額 (百万円)	6,321,270 (1位)	383,635 (2位)	344,036 (3位)	338,254 (4位)	320,759 (5位)	302,200	
	成長性	売上高成長率(予)	100.4% 1位	-10.1% 23位	7.9% 8位	1.0% 15位	10.5% 6位	21.7%
		営業利益成長率(予)	342.7% 1位	-56.0% 25位	-53.4% 24位	3.9% 15位	18.6% 11位	32.0%
		EPS成長率(予)	-7.4% 18位	-81.9% 24位	-35.6% 22位	22.8% 14位	142.0% 5位	-20.6%
	収益性	営業利益率(予)	13.3% 3位	3.9% 17位	11.1% 6位	15.1% 2位	6.7% 12位	6.4%
		ROE(予)	7.6% 9位	1.6% 22位	4.6% 13位	11.6% 4位	1.3% 24位	5.2%
		ROA(予)	8.8% 4位	2.5% 18位	2.3% 21位	11.5% 2位	1.5% 23位	3.5%
	安定性	流動比率(実)	619.6% 4位	287.9% 7位	265.7% 9位	211.2% 13位	1448.0% 2位	415.4%
		自己資本比率	85.2% 3位	59.0% 10位	45.6% 19位	62.9% 8位	86.9% 2位	53.4%
		有子負債比率	0.0% 1位	33.0% 18位	92.0% 23位	32.0% 16位	6.0% 7位	1086.7%
割安度	PER(予)	66.5 20位	76.7 22位	27.7 7位	24.9 5位	74.6 21位	58.5	
	PBR(予)	5.1 23位	1.3 14位	1.3 15位	2.9 18位	0.9 7位	3.0	
	EV/EBITDA(予)	38.8 25位	8.5 8位	23.5 24位	8.3 7位	6.1 4位	28.7	
		任天堂(7974)	セガサミH(6460)	ユニバE(6425)	第一興商(7458)	SANKY(6417)	同業種平均	

REUTERS

ロイター銘柄レポート

2018年1月12日作
オリジナル業種: アミューズメント機械・施設

任天堂 (7974)

コンセンサス
レーティング



【特色】ゲーム機ハード、ソフトで総合首位。海外シェア高い。
ドル建て資産多く期末為替で経常益変動

四季報速報

2017年12月13日更新

【任天堂<7974> (四季報先取り)任天堂】

【捲土重来】新型据え置きゲーム機「スイッチ」が世界的に絶好調。供給不足も徐々に解消し、販売数量は想定以上。ソフト販売も好調。営業増益幅さらに拡大。19年3月期はスイッチ販売が本格的に拡大。続伸。
【スイッチ】増産体制強化を進め、17年度に本体1400万台、ソフト5000万本の販売を目指す。同じく注力中のスマホ分野では17年11月に「どうぶつの森」を配信。
(『会社四季報』新春号《12月15日発売》の速報版です。今後、『会社四季報』の制作過程で内容が変わる場合もあることをご承知ください)

<p>会社概要</p> <p>【住所】京都市南区上鳥羽鉾立町11-1 【電話】075-662-9600 【URL】https://www.nintendo.co.jp/ 【従業員数】5,458人(連) 2,189人(単) 【社長】君島 達己 【公開】1962年01月 【平均年収】928万円 【設立】1947年11月 【平均年齢】38才</p>	<p>企業概況</p> <p>【特色】ゲーム機ハード、ソフトで総合首位。海外シェア高い。ドル建て資産多く期末為替で経常益変動</p> <p>【捲土重来】新型据え置きゲーム機「スイッチ」が世界的に絶好調。供給不足も徐々に解消し、販売数量は想定以上。ソフト販売も好調。営業増益幅さらに拡大。19年3月期はスイッチ販売が本格的に拡大。続伸。</p> <p>【スイッチ】増産体制強化を進め、17年度に本体1400万台、ソフト5000万本の販売を目指す。同じく注力中のスマホ分野では17年11月に「どうぶつの</p>	<p>株主構成</p> <p>【株主】【単】37,346名<17/9> 万株(%)</p> <table border="1"> <tr><td>1) 自社(自己株口)</td><td>2,154 (15.2)</td></tr> <tr><td>2) JPモルガン・チェース・バンク</td><td>1,023 (7.2)</td></tr> <tr><td>3) ステート・ストリート・バンク&</td><td>622 (4.3)</td></tr> <tr><td>4) 京都銀行</td><td>588 (4.1)</td></tr> <tr><td>5) 日本トラスティ信託口</td><td>525 (3.7)</td></tr> <tr><td>6) 野村信銀信託口(三菱東京U)</td><td>476 (3.3)</td></tr> <tr><td>7) 日本マスター信託口</td><td>421 (2.9)</td></tr> <tr><td>8) 日本トラスティ信託口5</td><td>232 (1.6)</td></tr> <tr><td>9) ステート・ストリート・バンク&</td><td>190 (1.3)</td></tr> <tr><td>10) SSB・WT505234</td><td>184 (1.2)</td></tr> </table> <p><外国> 49.5% <浮動株> 6.0% <投信> 3.9% <特定株> 45.3%</p>	1) 自社(自己株口)	2,154 (15.2)	2) JPモルガン・チェース・バンク	1,023 (7.2)	3) ステート・ストリート・バンク&	622 (4.3)	4) 京都銀行	588 (4.1)	5) 日本トラスティ信託口	525 (3.7)	6) 野村信銀信託口(三菱東京U)	476 (3.3)	7) 日本マスター信託口	421 (2.9)	8) 日本トラスティ信託口5	232 (1.6)	9) ステート・ストリート・バンク&	190 (1.3)	10) SSB・WT505234	184 (1.2)
1) 自社(自己株口)	2,154 (15.2)																					
2) JPモルガン・チェース・バンク	1,023 (7.2)																					
3) ステート・ストリート・バンク&	622 (4.3)																					
4) 京都銀行	588 (4.1)																					
5) 日本トラスティ信託口	525 (3.7)																					
6) 野村信銀信託口(三菱東京U)	476 (3.3)																					
7) 日本マスター信託口	421 (2.9)																					
8) 日本トラスティ信託口5	232 (1.6)																					
9) ステート・ストリート・バンク&	190 (1.3)																					
10) SSB・WT505234	184 (1.2)																					
<p>連結事業のセグメント別売上比率 (2017/3)</p> <p>5% ■ ゲーム専用機 95% ■ スマートデバイス・IP関連収入等</p>																						

Copyright © 2016 Thomson Reuters. All rights reserved. ロイターから書面による事前承認を得ることなく、フレーミング又はこれらと同等の手段によりロイター・コンテンツをコピー、再出版、再配信又は引用することは禁止されています。ロイター(Reuters)及びロイターのロゴは、世界中のロイター・グループ各社の商標であり、かつ登録商標です。【ご注意】このレポートは、トムソン・ロイター・マーケット株式会社(以下「ロイター」)が、東洋経済新報社、THOMSON REUTERS DATASCOPE SELECTより提供されるデータによって編集したものです。このレポートは、投資活動を勧誘又は誘引するものではなく、有価証券の「買い」または「売り」のオファーとして使用されてはならず、税金、投資又はその他のいかなる助言も提供するものではありません。このレポート及びレポートの情報に依拠するべきではありません。ロイターは、各個人投資家のそれぞれの事情に適合したアドバイスを提供することを目的としておりません。このレポートの使用は、資格のある投資専門家の投資助言に取って代わるものではありません。このレポートの情報は、一般的な信頼性があるものとされる情報源から得られた情報ですが、ロイターもその情報提供者ならびにこのレポートを读者に提供する如何なる当事者も、このレポートの正確性又は完全性について保証するものではなく、また、情報提供中のエラー・欠損又は通信の中断・遅延及びこのレポートの使用から生じる一切の結果について、なんらの表明や保証を行うものでもありません。更に、このレポートの情報は時間の経過により不正確となる場合があり、従ってヒストリカル情報としてこのレポートに記載されている「ロイター コンセンサス 業績予想」ならびに「ロイターコンセンサス レーティング」を除く業績予想は、原則として東洋経済新報社「会社四季報」編集部が予想に基づきます。「ロイター コンセンサス レーティング」とは、ロイターが発表する「証券アナリストコンセンサス予想」を星の数であらわしたものです。強気をあらわすレーティング5(★★★★★)から、弱気をあらわすレーティング1(★)の範囲で表示されます。なお、レーティング情報のない銘柄は「-」または「(0.0)」と表示されます。このレポートの見方・使い方については、次のURLを参照ください。 <http://pr.reuters.com/investors/faq.html> レポート作成: FDG Global, Co. Ltd.